

Definition på **RØD**, **GUL** og **GRØN** områder

- **Område markeret med RØD - IKKE SIKKERT OMRÅDE.** Rum med ydervægge og skillevægge af lettere materialer, så som gips og spånplader, lette sandwichdøre/kanaldøre. Rum og områder med større glaspartier. Rum med frit indkig fra terræn, hvor vinduer ikke kan blændes. Gangarealer, kantiner, loungeområder, hvor der er fri adgang.
- **Område markeret med GUL - DELVIS SIKKERT OMRÅDE.** Rum med ydervægge og skillevægge af sten/beton, og hvor vinduer kan blændes, MEN hvor døren fx ikke har indvendig låsevrider, eller hvor der er indkig gennem mindre glasvindue i døren, og hvor vinduerne er placeret på en meget lav brystning. Rummene kan gøres sikre ved et minimum af tiltag.
- **Område markeret med GRØN - SIKKERT OMRÅDE.** Rum med ydervægge og skillevægge af sten/beton og uden vinduer. Hvis der er vinduer, er disse placeret på en vis højde, og hvor vinduerne kan blændes med opsatte gardiner/persienner. Dørene er forholdsvis massive (ofte BD30/BD60) og kan aflåses med vridere/elektronisk fra indersiden.

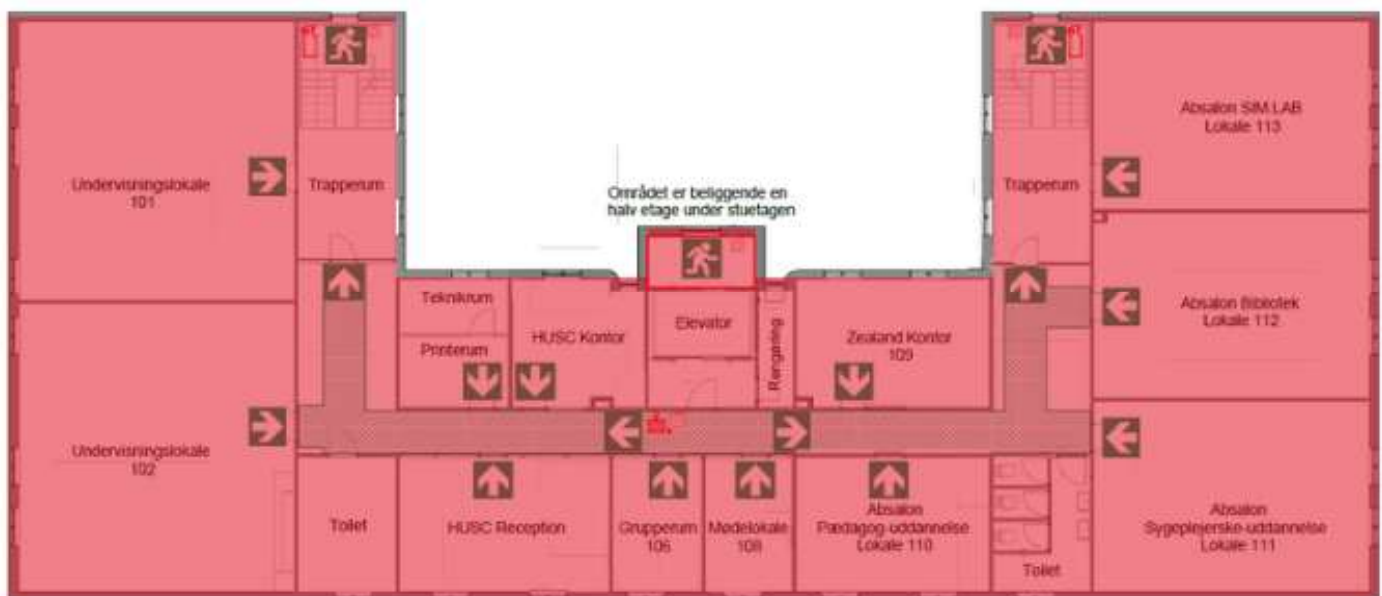

Stueetage





Kælder

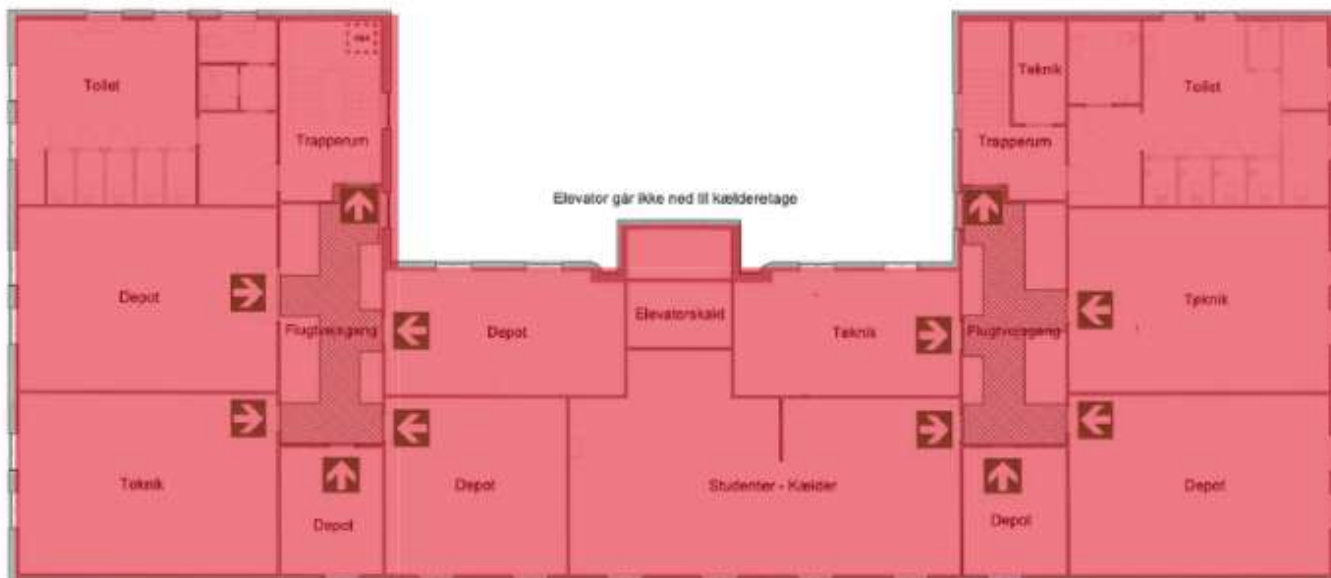

1. sal



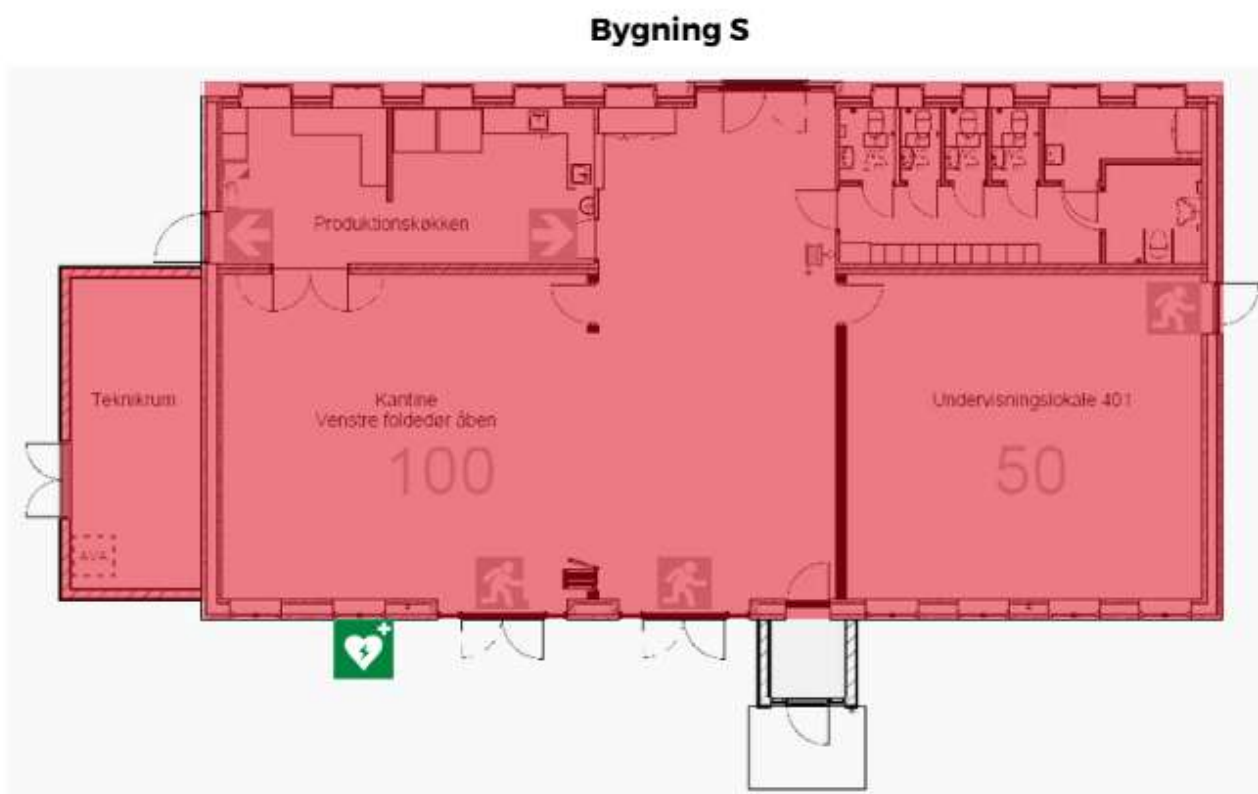



Bygning G, 1. sal



Bygning G, stue og kælderplan



BARRIKADERINGSEKSEMPLER

